Skala: 1:1000

466127,74 252796,30

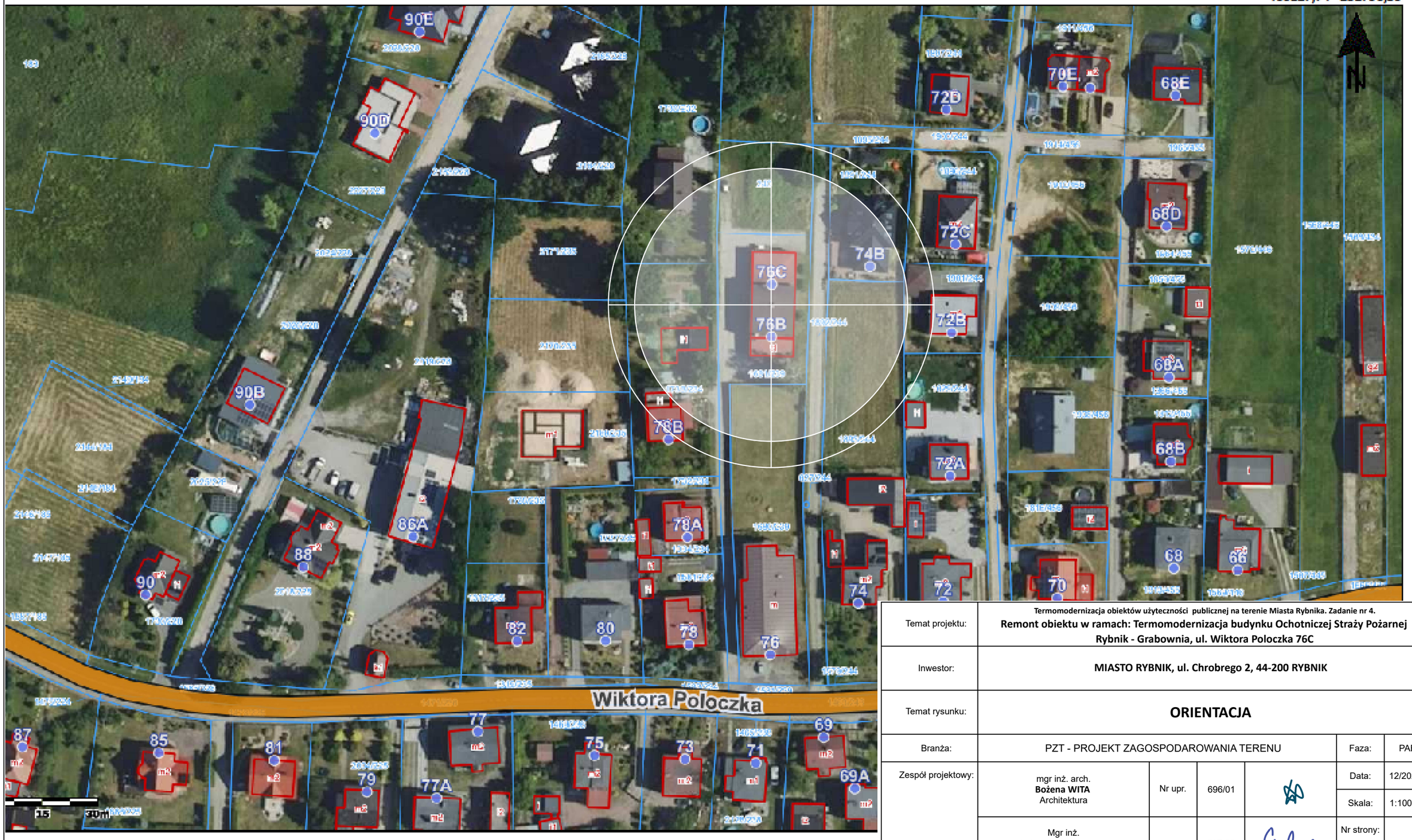

Temat projektu:	Termomodernizacja obiektów użyteczności publicznej na terenie Miasta Rybnika. Zadanie nr 4. **Remont obiektu w ramach: Termomodernizacja budynku Ochotniczej Straży Pożarnej Rybnik - Grabownia, ul. Wiktora Poloczka 76C**					
Inwestor:	**MIASTO RYBNIK, ul. Chrobrego 2, 44-200 RYBNIK**					
Temat rysunku:	**ORIENTACJA**					
Branża:	PZT - PROJEKT ZAGOSPODAROWANIA TERENU				Faza:	PAB
Zespół projektowy:	mgr inż. arch. **Bożena WITA** Architektura	Nr upr.	696/01		Data:	12/2024r.
					Skala:	1:1000
	Mgr inż. **Izabela GROBORZ - MUSIK** Konstrukcja	Nr upr.	217/92		Nr strony:	
					Nr rysunku:	**PZT-01**

„PROEKO”
Wojciech BREWCZYŃSKI

PRACOWNIA PROJEKTOWA
44-200 RYBNIK, ul. Rudzka 28, tel. 32 422 76 64, 609 095 214